

## Teilnahme nur mit Anmeldung

online unter [www.cardiomd.info](http://www.cardiomd.info)



## Veranstaltungsort

Media docks - business & conference center  
Willy-Brandt-Allee 31a • D-23554 Lübeck

## Referenten

**PD Dr. Charlotte Eitel**

*Klinik für Rhythmologie, Universitäres Herzzentrum, Lübeck*

**Prof. Dr. Ingo Eitel**

*Medizinische Klinik II, Universitäres Herzzentrum, Lübeck*

**Prof. Dr. Stephan Ensminger**

*Klinik für Herz- und thorakale Gefäßchirurgie, Universitäres Herzzentrum, Lübeck*

**PD Dr. Christian-Hendrik Heeger**

*Klinik für Rhythmologie, Universitäres Herzzentrum, Lübeck*

**Prof. Dr. Helmut Pürerfellner**

*Ordensklinikum Linz GmbH Barmherzige Schwestern, Linz*

**Prof. Dr. Claudia Schmidtke**

*Sprecherin Universitäres Herzzentrum, Lübeck*

**Prof. Dr. Roland R. Tilz**

*Klinik für Rhythmologie, Universitäres Herzzentrum, Lübeck*

**Dr. Julia Vogler**

*Klinik für Rhythmologie, Universitäres Herzzentrum, Lübeck*

## Mit freundlicher Unterstützung



Die Fortbildung wird von den o.g. Industriepartnern durch ein Sponsoring unterstützt: Abbott: 2950,- €, Bayer: 1750,- €, Biotronik: 1500,- €, BMS/Pfizer: 2950,- €, Boston: 1750,- €, LifeTech: 1750,- €, Philips: 2950,- €, . Die Firmen informieren an Ständen in der separaten Industrieausstellung über ihre Produkte. Offenlegung im finalen Programm und vor Ort. Die Sponsoren haben keinerlei Einfluss auf das Programm, die Gestaltung der Themen oder die Wahl der Referenten. Die Sponsoringgelder werden wie folgt verwendet: Kosten der Teilnehmererfassung und Rückmeldung bei der Landesärztekammer; Reisekosten und Honorare der ärztlichen Referenten; Kosten der Programmerstellung, Programmverteilung; Kosten des jeweiligen Tagungsraums; Kosten der Videotechnik und Tontechnik; Referentenbetreuung; organisatorische Kosten und Personalkosten zur Veranstaltungsbetreuung.

## Anerkennung

Die Fortbildung wurde von der Ärztekammer Schleswig-Holstein mit 3 CME-Punkten für das Fortbildungszertifikat bewertet.

## Veranstalter



[www.doctrinamed.com](http://www.doctrinamed.com)



## LÜBECKER RHYTHMUS SYMPOSIUM

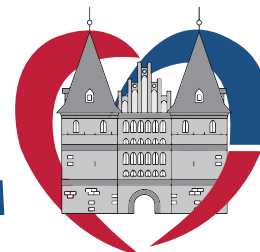

## Kardiologische Kongresse 2022 Das Wichtigste im Überblick

Mittwoch, 31. August 2022, 18.00 Uhr

Media Docks | Lübeck

Wissenschaftliche Leitung:  
Prof. Dr. Roland R. Tilz



Universitäres  
Herzzentrum Lübeck

# LÜBECKER RHYTHMUS SYMPOSIUM

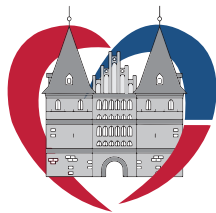

## Kardiologische Kongresse 2022 – das Wichtigste im Überblick

### *Liebe Kolleginnen und Kollegen,*

*sehr herzlich laden wir Sie zur dritten Fortbildung der Klinik für Rhythmologie des Universitären Herzzentrums Lübeck ein.*

*Wie immer erhalten Sie einen kompakten Überblick zu den aktuellsten Neuigkeiten aus der Elektrophysiologie, der Device- Therapie und der interventionellen Kardiologie. Auch aktuelle Fragestellungen der medikamentösen Therapie (Herzinsuffizienz, Lipidmanagement, Antikoagulation) werden berücksichtigt.*

*Wir hoffen, dass das spannende Programm auf Ihr Interesse stößt und wir Sie dann als Teilnehmer begrüßen dürfen!*

Ihr

Prof. Dr. Roland R. Titz  
(im Namen aller Referenten)

## Programm

17:30	<b>Welcome</b> Registrierung und Besuch der Industrieausstellung	
18:00	<b>Begrüßung</b> Eröffnung der Veranstaltung	R. Titz, C. Schmidtke
18:05	<b>ESC Kongress 2022 – das Wichtigste im Überblick (1)</b> Schwerpunkt Elektrophysiologie	H. Pürerfellner
18:25	<b>Diskussion</b>	
18:30	<b>Falldemonstration Pulsed Field Ablation</b> Live Case in the box	C. Heeger, R. Titz
18:40	<b>Diskussion</b>	
18:45	<b>ESC Kongress 2022 – das Wichtigste im Überblick (2)</b> Highlights bei KHK und strukturellen Herzerkrankungen	I. Eitel
19:00	<b>Diskussion</b>	
19:05	<b>ESC Kongress 2022 – das Wichtigste im Überblick (3)</b> Update Device Therapie und Herzinsuffizienz	J. Vogler
19:20	<b>Diskussion</b>	
19:25	<b>Update Sondenextraktion</b> Konsensusdokument der DGK und DGTHG 2022	R. Titz
19:40	<b>Diskussion</b>	
19:45	<b>Der interessante Fall</b> Medikamentöse Therapie	C. Eitel
20:05	<b>Abschlussdiskussion / Zusammenfassung</b>	S. Ensminger, R. Titz
20:15	<b>Ende der Fortbildung</b> Imbiss / Besuch der Industrieausstellung	

